Ürün bilgileri

Atölye kumpasları MarCal 18 NA

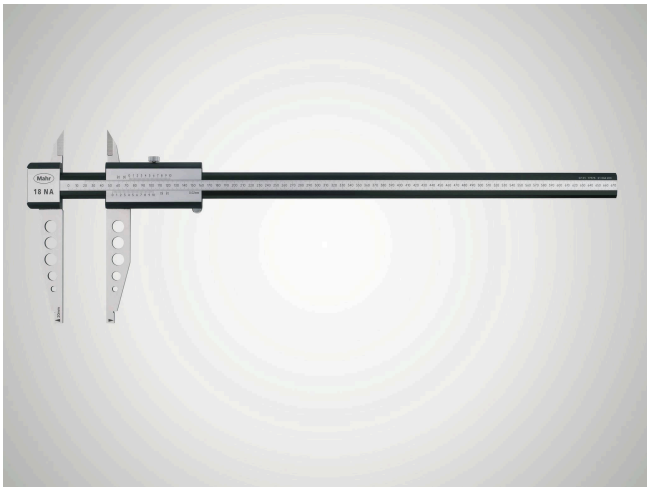

Ürün özellikleri

- **Toplam ağırlığı azaltmak için sürgü ve kiriş, sert anodize kaplamalı olarak alüminyumdan yapılmıştır (1100 HV)**
- Okumada parlamayı engellemek için Verniye ve skalanın saten krom kaplaması vardır
- Paralakssız okuma
- Kilitleme vidası yukarıda
- Daha pürüzsüz ve dengeli hareket için prizma kızak
- Çelikten yapılmış ölçme yüzeyleri
- Dış ölçümler için ölçüm uçları

Malzeme no.: **4112303**

Ambalaj içeriği

1000 mm'ye kadar kutuyla birlikte verilir, 1000 mm üzeri ayrıca paketlenir

Teknik veriler

Ölçüm aralığı mm	0 - 1000 mm
Hata sınırı (mm)	0.08 mm

Boyutlar
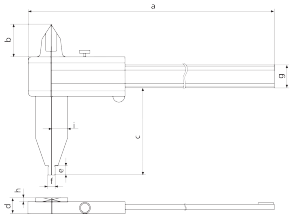
Mm cinsinden boyutlar e	15 mm
Mm cinsinden boyutlar h	6 mm
Mm cinsinden boyutlar b	42 mm
Mm cinsinden boyutlar a	1226 mm
Mm cinsinden boyutlar f	20 mm
Mm cinsinden boyutlar i	29 mm
Mm cinsinden boyutlar c	150 mm
Mm cinsinden boyutlar g	31.9 mm
Mm cinsinden boyutlar d	20.7 mm