Информация об изделии

Микрометр рычажный прецизионный настольный, оснащенный отсчетным устройством M

Характеристики изделия

- Функциональные и отсчетные компоненты с антибликовым матовым хромированием
- Жесткая стальная скоба может быть наклонена относительно массивного основания на угол до 45°
- Отвод подвижной пятки обеспечивает максимальную износостойкость
- Регулируемый по высоте упор
- Постоянное измерительное усилие
- Микрометрический винт из нержавеющей стали закален по всей длине и доведен
- Микрометрический винт и пятка оснащены твердым сплавом
- Стопорное устройство

Комплект поставки

измерительная головка 1003 Z, инструкция по эксплуатации

Область применения

- Быстрое измерение диаметра цилиндрических деталей (валы, болты/шпильки и хвостовики)
- Измерение толщины и длины
- В особенности подходит для точного измерения серийных компонентов

№ детали: **4154930**

Технические характеристики

Диапазон измерения в дюймах	0–2"
Диапазон измерения индикатора (измерительного винта) в дюймах	± 0,0025"
Цена деления в дюймах	0,00025"
Предел допускаемой погрешности в дюймах	0,00008"
Отклонение от параллельности в дюймах	0,00008"
Отклонение от плоскостности в дюймах	0,00001"
Предел допускаемой погрешности Ge измерительной головки в дюймах	0,00005"
Измерительное усилие	6.5
Измерительное усилие (H)	6.5
Тип циферблата	.002-0-.002
Цвет циферблата	Желтый
Диаметр стержня	7.5
Шаг микрометрического винта (дюймы)	.025"
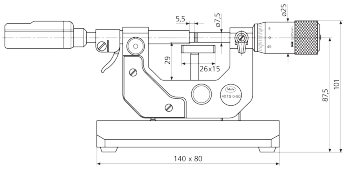
Габариты