

Informações de produtos

Apalpador para chapas MarSurf PT 150

Aplicação

para chapas e superfícies de cilindros conforme DIN EN 10049 (SEP) comprimento de peça mínimo = curso de apalpe + 5 mm



Artigo nº: **6111523**

Dados técnicos

Peso (bruto)	0.1 KG
---------------------	--------

Dimensões

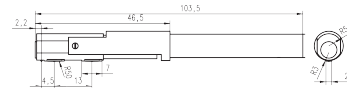

Acessórios

Nº de encomenda	Designação do produto	Tipo de produto
6820420	Padrão de rugosidade com certificado de calibração	PRN 10