Informacje o produktach

Mikrometr czujnikowy z podstawką Micromar 40 TSZ

Właściwości produktu

- Elementy obsługowe i wskaźnikowe chromowane matowe (przeciwodblaskowe)
- Mocny kabłąk stalowy z możliwością przechylenia o 45° w kierunku stabilnej podstawy
- Wycofanie ruchomego kowadełka zapewnia długą żywotność
- Ogranicznik z regulacją wysokości
- Stały nacisk pomiarowy
- Wrzeciono pomiarowe nierdzewne, w całości hartowane i szlifowane
- Wrzeciono pomiarowe i kowadełko powlekane węglikiem spiekanym
- Urządzenie blokujące

Zakres dostawy

Mikrokator 1003 Z, instrukcja obsługi

Zastosowanie

- Szybka kontrola średnicy części cylindrycznych (wałki, sworznie, trzpienie)
- Pomiary grubości i długości
- Szczególnie nadaje się do dokładnych części seryjnych

Nr art.: **4154930**

Dane techniczne

Zakres pomiarowy	0 - 2"
Zakres pomiarowy mikrokatora (śruby mikrometrycznej) cale	± .0025"
Wartość podziałki skali cale	.00025"
Błąd graniczny cale	.00008"
Odchyłka równoległości w µm	2 µm
Odchyłka równoległości w calach	.00008"
Odchyłka płaskości w µm	0.2 µm
Odchyłka płaskości cale	.00001"
Granica błędu Ge mikrokatora w calach	.00005"
Nacisk pomiarowy	6.5 N
Numeracja arkusza skali	.002-0-.002
Kolor tarczy cyfrowej	Żółty
Średnica wrzeciona	7.5 mm
Skok wrzeciona (cale)	.025"
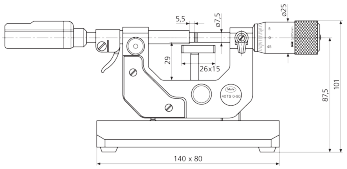
Wymiary